

MĚSTSKÝ ÚŘAD BÍLOVEC

odbor výstavby, 17. listopadu 411, 743 01 Bílovec

Č.j.: V/23383-09/4324-2009/Nov

V Bílovci dne: 12. června 2009

Vyřizuje: Ivana Nováková, e-mail.: ivana.novakova@bilovec.cz

Tel.: 556 312 115

OZNÁMENÍ

ZAHÁJENÍ ÚZEMNÍHO ŘÍZENÍ A POZVÁNÍ K ÚSTNÍMU JEDNÁNÍ

VEŘEJNOU VYHLÁŠKOU

Dne 21.5.2009 podala Obec Velké Albrechtice, 742 91 Velké Albrechtice, u MěÚ Bílovec, odboru výstavby, žádost o vydání rozhodnutí o umístění stavby: „**Odkanalizování pravobřežní zástavby Velké Albrechtice, Sběrač B od p.č.566/4 k č.p.140**“ na pozemku:(PK) č.1974, parc.č. 2186/10, 2186/8, 569, EN 1945/1, 1977, 585/1, 1960, 591/1, 2202, 2201, 2058, 610, 1957 v kat. území Velké Albrechtice. Uvedeným dnem bylo zahájeno územní řízení.

Městský úřad Bílovec, odbor výstavby, jako stavební úřad věcně příslušný podle § 13 odst.1, písm.g) zákona č.183/2006 Sb., o územním plánování a stavebním řádu (stavební zákon), ve znění pozdějších změn a doplňků (dále jen "stavební zákon"), a jako místně příslušný stavební úřad dle ust. §11 zákona č.500/2004 Sb., správní řád, ve znění pozdějších předpisů (dále jen "správní řád"), **oznamuje** podle § 87 odst.1 stavebního zákona **zahájení územního řízení** dotčeným orgánům a známým účastníkům řízení a současně nařizuje k projednání návrhu veřejné ústní jednání na den

14. července 2009 (úterý) v 8:15 hodin

se schůzkou pozvaných v kanceláři č.109 odboru výstavby MěÚ Bílovec.

Poučení:

Závazná stanoviska dotčených orgánů, námítky účastníků územního řízení a připomínky veřejnosti musí být, v souladu s ustanovením § 89 odst.1 stavebního zákona, uplatněny nejpozději při veřejném ústním jednání, jinak se k nim nepřihlíží.

Účastníci územního řízení mají možnost vyjádřit se k podkladům pro rozhodnutí (v souladu s ust. §36 odst.3 správního řádu) a mohou nahlížet do spisu (ust. §38 správního řádu), před konáním ústního jednání (v kanceláři č.109 Městského úřadu Bílovec, odbor výstavby, v úřední dny: Pondělí a středa od 8:00-17:00, ÚT a ČT od 8:00-14:00, PÁ od 8:00-13:00 hodin) a nejpozději při ústním jednání.) V územním řízení platí koncentrační zásada.

K závazným stanoviskům a námítkám k věci, o kterých bylo rozhodnuto při vydání územního a nebo regulačního plánu, se, v souladu s ust. § 89 odst.2 stavebního zákona, nepřihlíží.

Účastníci územního řízení, v souladu s ust. §89 odst.3 stav.zákona, ve svých námítkách uvedou skutečnosti, které zakládají jeho postavení jako účastníka řízení a důvody podání námitek. K námítkám, které nesplňují uvedené požadavky, se nepřihlíží.

V souladu s ust. § 89 odst. 4 stav. zákona, obec uplatňuje v územním řízení námitky k ochraně zájmů obce a zájmů občanů obce. Osoba, která je účastníkem řízení podle § 85 odst. 2, písm. a), b), a d) stav. zákona, může uplatňovat námitky proti projednávanému záměru v rozsahu, jakým je její právo přímo dotčeno. Osoba, která je účastníkem řízení podle § 85 odst. 2, písm. c) stav. zákona může v územním řízení uplatňovat námitky, pokud je projednávaným záměrem dotčen veřejný zájem, jehož ochranou se podle zvláštního předpisu zabývá.

Nechá-li se některý z účastníků řízení zastupovat, předloží jeho zástupce při jednání písemnou plnou moc.

Žadatel zajistí, v souladu s ustanovením § 87 odst. 2 stavebního zákona, aby informace o jeho záměru a o tom, že podal žádost o vydání územního rozhodnutí, byla bezodkladně poté, co bylo nařízeno ústní jednání, vyvěšena na vhodném veřejně přístupném místě u stavby, a to u Obecního úřadu Velké Albrechtice, do doby veřejného ústního jednání. Součástí informace je grafické vyjádření záměru, popřípadě jiný podklad, z něhož lze usuzovat na architektonickou a urbanistickou podobu záměru a na jeho vliv na okolí.

Městský úřad Bílovec
17. listopadu 411
743 01 Bílovec 68

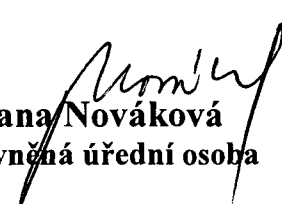
Ivana Nováková
oprávněná úřední osoba

Toto oznámení musí být vyvěšeno nejméně po dobu 15 dnů na úřední desce správního úřadu, který písemnost doručuje - MěÚ Bílovec, na úřední desce Obecního úřadu Velké Albrechtice a v elektronické podobě.

Vyvěšeno dne ... 12. 6. 2009

Sejmuto dne.....

Razítko a podpis orgánu, který potvrzuje vyvěšení a sejmutí oznámení.

Vyvěšeno na úřední desce Městského úřadu Bílovec:

Evidenční číslo: 332/2009

Vyvěšeno dne: 12. 6. 2009

Sňato dne:

 Eva Buršová
podpis oprávněné osoby vč. razítka

Vyvěšeno na elektronické úřední desce Městského úřadu Bílovec:

Evidenční číslo: 332/2009

Vyvěšeno dne: 12. 6. 2009

Sňato dne:

 Eva Buršová
podpis oprávněné osoby vč. razítka

Městský úřad Bílovec
17. listopadu 411/3
743 01 Bílovec

Městský úřad Bílovec
17. listopadu 411/3
743 01 Bílovec

Příloha k oznámení:

- výkres situace na podkladě katastr. mapy

Doručí se:

Účastníci územního řízení podle § 85 odst.1 stavebního zákona - doporučeně do vlastních rukou
- Obec Velké Albrechtice, 742 91 Velké Albrechtice

Účastníci územního řízení podle § 85 odst.2 stavebního zákona - doručeno veřejnou vyhláškou

- Josef Gruchala, Velké Albrechtice č.p.70, 742 91 Velké Albrechtice
- Pavel Gruchala, Velké Albrechtice č.p.268, 742 91 Velké Albrechtice
- Blažena Ošmerová, Velké Albrechtice č.p.69, 742 91 Velké Albrechtice
- Eva Winklerová, Velké Albrechtice č.p.70, 742 91 Velké Albrechtice
- Daniel Ciompa, Velké Albrechtice č.p.118, 742 91 Velké Albrechtice
- Žofie Ciompová, Velké Albrechtice č.p.118, 742 91 Velké Albrechtice
- Povodí Odry s.p., Varenská č.p.49, 701 26 Ostrava 1 (vyj.zn.631/923/2/843/2009 z 13.3.2009)
- Pozemkový fond ČR, úz.prac.N.Jičín, Divadelní č.p.8, 741 01 Nový Jičín 1 (smlouva č.101730956)
- Správa silnic MSK, Suvorovova č.p.525, 742 42 Šenov u Nového Jičína (vyj.zn.II/210/192/02/09)
- RWE Distribuční služby, s.r.o., Plynárenská č.p.499/1, 657 02 Brno (vyj.zn.391/09/152)
- SmVaK Ostrava a.s., 28. října č.p.169, 709 45 Ostrava 1 (vyj.zn.9773/V000543/2009/PO)
- Telefónica O2 Czech Republic, a.s., Za Brumlovkou č.p.266/2, 140 22 Praha 4 (vyj.zn.143580/08/MOV/VV0 z 15.12.2008)
- ČEZ Distribuce, a.s., Teplická č.p.874/8, 405 02 Děčín 2 (vyj.zn.1020137363)
- Lesy ČR, s.p., Přemyslova č.p.1106, 501 68 Hradec Králové (sdělení ze dne 18.2.2009)
- SUGAL spol. s r.o., Ostravská č.p.314/3, 743 01 Bílovec 1
- Jan Magera, Velké Albrechtice č.p.63, 742 91 Velké Albrechtice
- Eliška Gazdová, Velké Albrechtice č.p.222, 742 91 Velké Albrechtice
- Evžen Žižka, Nad přehradou č.p.1069, 743 01 Bílovec 1
- Petr Dostal, Velké Albrechtice č.p.109, 742 91 Velké Albrechtice
- Anna Dostalová, Velké Albrechtice č.p.109, 742 91 Velké Albrechtice
- Břetislav Dudek, Velké Albrechtice č.p.114, 742 91 Velké Albrechtice
- Věra Dudková, Velké Albrechtice č.p.114, 742 91 Velké Albrechtice
- Ivo Manthee, Velké Albrechtice č.p.291, 742 91 Velké Albrechtice
- Jaroslava Lenhardová, Velké Albrechtice č.p.117, 742 91 Velké Albrechtice
- Jiří Vavera, Komenského č.p.620, Poruba, 708 00 Ostrava 8
- Romana Vaverová, Velké Albrechtice č.p.135, 742 91 Velké Albrechtice
- Veronika Pospíšilová, Velké Albrechtice č.p.263, 742 91 Velké Albrechtice
- Pavel Klein, Velké Albrechtice č.p.138, 742 91 Velké Albrechtice
- Alexander Kocinec, Velké Albrechtice č.p.139, 742 91 Velké Albrechtice
- Jiří Liberda, Velké Albrechtice č.p.137, 742 91 Velké Albrechtice
- Jaromír Klein, Velké Albrechtice č.p.141, 742 91 Velké Albrechtice
- Pavla Kleinová, Velké Albrechtice č.p.140, 742 91 Velké Albrechtice
- Leona Thielová, Velké Albrechtice č.p.141, 742 91 Velké Albrechtice
- Roman Gardoň, Velké Albrechtice č.p.120, 742 91 Velké Albrechtice

Dotčené orgány (doporučeně)

- MěÚ Bílovec, odbor dopravy a SH, 17. listopadu č.p.411/3, 743 01 Bílovec 1
- MěÚ Bílovec, odbor životního prostředí a územního plánování, 17. listopadu č.p.411/3, 743 01 Bílovec 1 (koordinované stanovisko zn.ŽP/9861-09/22-2009/vav z 11.3.2009)
- Obecní úřad Velké Albrechtice, 742 91 Velké Albrechtice

Na vyvěšení:

- Městský úřad Bílovec, 17. listopadu 411, 743 01 Bílovec
- Obecní úřad Velké Albrechtice, 742 91 Velké Albrechtice (vyvěšení na úřední desce tohoto obecního úřadu je jen pořádkové)

spis

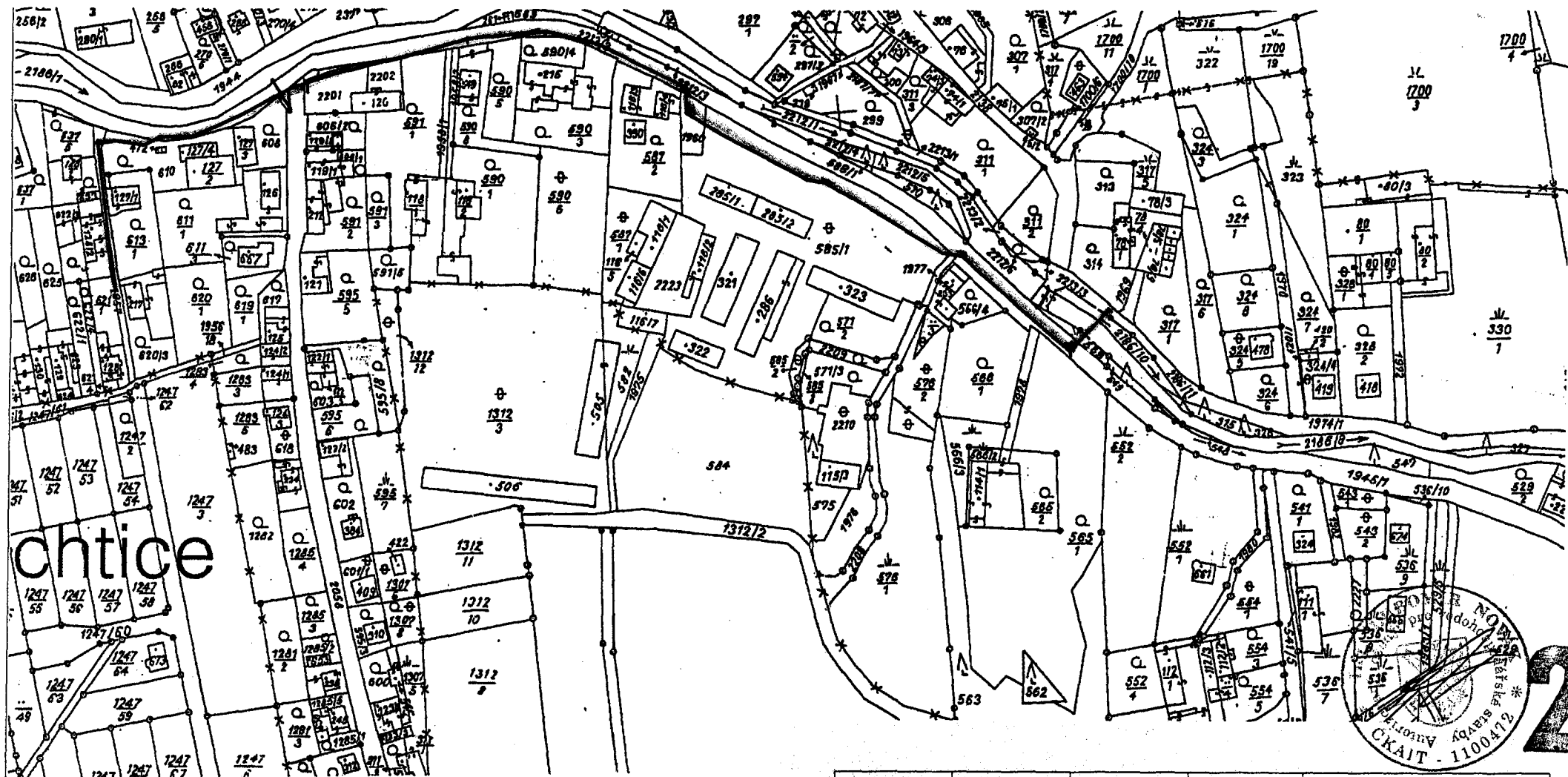

Katastrální úřad pro Moravskoslezský kraj Katastrální pracoviště Nový Jičín	Okres Nový Jičín	Obec Velké Albrechtice	Dat
Katastrální území	Mapový list XVI-11-2	Měřítka 1: 2000	Poc
KOPIE KATASTRÁLNÍ MAPY			Čís
Vyhotovil Tománková Věra	Dne 24.11.2008		Raz

ZODP. PROJ.	NAVRHL	KRESLIL	VED. PROJ.	Ing. Lubomír Novák-AVONA projekce, inženýring, stavební činnost IČO 12650757, DIČ CZ5805092392 741 01 Nový Jičín, Divadelní 14 tel.: 556 709 267, 603 540 643	
ING. L. NOVÁK		ING. D. MOLNÁR			
KRAJ: MORAVSKOSLEZSKÝ		MĚST.Ú: VELKÉ ALBRECHTICE			
INVESTOR: OBEC VELKÉ ALBRECHTICE, V. ALBRECHTICE 119, 74291					
AKCE:				FORMAT	A4
ODKANALIZOVÁNÍ PRAVOBŘEŽNÍ ZÁSTAVBY V. ALBRECHTICE-SBĚRAČ B OD P.Č.566/4 K Č.P.140				DATUM	01/2009
				ÚČEL	DUR
				ARCH. ČÍSLO	001/2009
OBSAH:				MĚŘITKO:	ČÍSLO VÝKRESU:
SITUACE EN				1:2880	D.B.