

Městský úřad Hranice  
Odbor stavební úřad, životního prostředí a dopravy  
**ODDĚLENÍ STAVEBNÍ ÚŘAD**  
Pernštejnské náměstí 1, Hranice

---

Č. j: OSUZPD/25163/18-7

Hranice, dne: 5.9.2018

Oprávněná úřední osoba: Ing. Naděžda Perůtková

E-mail: nadezda.perutkova@mesto-hranice.cz

Telefon: 581 828 384

## VEŘEJNÁ VYHLÁŠKA

### ROZHODNUTÍ

Odbor stavební úřad, životního prostředí a dopravy Městského úřadu Hranice - oddělení stavební úřad, jako stavební úřad příslušný dle § 13 odst. 1 písm. d) zákona č. 183/2006 Sb., o územním plánování a stavebním řádu (stavební zákon), ve znění pozdějších předpisů (dále jen "stavební zákon"), rozhodl ve věci žádosti o prodloužení platnosti územního rozhodnutí o umístění stavby: - cyklostezka Běloutín - Hranice na pozemcích pozemkové parcely parcelní číslo 1189 (trvalý travní porost), 1190/16 (orná půda), 1195/1 (vodní plocha), 1198/23 (orná půda), 1198/24 (orná půda), 1198/2 (orná půda), 1198/21 (orná půda), 1201/5 (vodní plocha), 1203/23 (orná půda), 1203/18 (orná půda), 1203/8 (orná půda), 1424 (ostatní plocha), 1425 (ostatní plocha), 1433/46 (ostatní plocha) v katastrálním území Běloutín, pozemkové parcely parcelní číslo 2924/13 (ostatní plocha) v katastrálním území Stráž nad Ludinou, pozemkové parcely parcelní číslo 2305/46 (ostatní plocha), 2305/53 (orná půda), 2305/31 (ostatní plocha), 2305/35 (vodní plocha) a 3341 (orná půda) v katastrálním území Velká u Hranic, kterou podala Obec Běloutín (IČO - 00301019), Běloutín 151, 753 64 Běloutín zastoupená dle plné moci společností NELL PROJEKT, s. r. o., projektová a inženýrská činnost (IČO - 29209081), Plesníková 5559, 763 02 Zlín 4 takto:

Podle § 93 odst. 3 stavebního zákona se platnost územního rozhodnutí o umístění stavby vydaného pod č.j. OSUZPD/2538/16-8 ze dne 10.5.2016

**prodlužuje**

**30.9.2020.**

Účastníci řízení podle § 27 odst. 1 zákona č. 500/2004 Sb., správní řád, ve znění pozdějších předpisů (dále jen "správní řád"):

Obec Běloutín (IČO - 00301019), Běloutín 151, 753 64 Běloutín

### Odůvodnění

Odbor stavební úřad, životního prostředí a dopravy Městského úřadu Hranice - oddělení stavební úřad obdržel dne 12.4.2018 žádost o prodloužení platnosti územního rozhodnutí o umístění stavby vydaného dne 10.5.2016 pod č.j. OSUZPD/2538/16-8. Odbor stavební úřad, životního prostředí a dopravy Městského úřadu Hranice - oddělení stavební úřad opatřením ze dne 27.7.2018 oznámil v souladu s ustanovením § 87 odst. 1 stavebního zákona zahájení územního řízení o umístění stavby a vzhledem k tomu, že mu jsou dobře známy

poměry v území a žádost poskytuje dostatečný podklad pro posouzení záměru, upustil v souladu s ustanovením § 87 odst. 1 stavebního zákona od ústního jednání a stanovil lhůtu pro uplatnění námitek účastníků řízení a závazných stanovisek dotčených orgánů do 15 kalendářních dnů ode dne doručení tohoto oznámení.

#### **Stanovení okruhu účastníků řízení:**

Při vymezování okruhu účastníků řízení dospěl Odbor stavební úřad, životního prostředí a dopravy Městského úřadu Hranice - oddělení stavební úřad k závěru, že právní postavení účastníka řízení v souladu s ustanovením § 85 stavebního zákona v daném případě přísluší (vedle žadatele a obce, na jejímž území má být požadovaný záměr uskutečněn) pouze vlastníkům pozemků nebo staveb, na kterých má být požadovaný záměr uskutečněn, a dále osobám, jejichž vlastnické nebo jiné věcné právo k sousedním stavbám anebo sousedním pozemkům nebo stavbám na nich může být územním rozhodnutím přímo dotčeno: pozemkové parcely parcelní číslo 1184/2 (orná půda), 1185 (orná půda), 1190/21 (orná půda), 1190/13 (orná půda), 1190/12 (orná půda), 1198/1 (orná půda), 1201/1 (vodní plocha), 1203/6 (orná půda), 1203/16 (orná půda), 1203/17 (orná půda), 1203/5 (orná půda), 1203/1 (orná půda), 1203/3 (orná půda), 1203/4 (orná půda), 1417/1 (ostatní plocha), 1433/56 (ostatní plocha), 1433/39 (vodní plocha), 1433/1, 1566 (ostatní plocha), 1574 (ostatní plocha) v katastrálním území Bělotín, pozemkové parcely parcelní číslo 2924/20 (ostatní plocha), 3031 (orná půda), 3032 (orná půda), 3033 (orná půda), 3035 (orná půda), 3036 (orná půda), 3115 (ostatní plocha), 3116 (ostatní plocha) v katastrálním území Střítež nad Ludinou, pozemkové parcely parcelní číslo 2032/3 (lesní pozemek), 2305/42 (ostatní plocha) a 2305/36 (ostatní plocha) v katastrálním území Velká u Hranic a vlastníkům anebo správcům stávajících toků vedení technické a dopravní infrastruktury, dotčených předmětnou stavbou. Vlastnictví ani jiná práva k dalším (vzdálenějším) nemovitostem nemohou být tímto rozhodnutím přímo dotčena.

#### **Vypořádání s námitkami účastníků řízení:**

V průběhu řízení nebyly vzneseny žádné námitky.

V průběhu řízení o prodloužení platnosti územního rozhodnutí o umístění stavby nebyly zjištěny žádné okolnosti, které by bránily prodloužení platnosti předmětného územního rozhodnutí. Bylo proto rozhodnuto tak, jak je ve výroku rozhodnutí uvedeno.

#### **Seznam všech účastníků řízení:**

Baseland s.r.o., Bohuslav Boula, ČD - Telematika, a.s., Pobočka Olomouc, František Čech, Ivana Čechová, Česká telekomunikační infrastruktura a.s., ČEZ Distribuce, a. s., GA Agri Moravia s.r.o., Rostislav Gerža, GridServices, s.r.o., Ing. Sébastien Yvon Hanssens, Ludmila Hašová, Josef Hynčica, Eduard Kozák, Lesy ČR s.p., Lesy ČR, s.p., správa toků Frýdek Místek, OPO., Město Hranice, odbor školství, kultury a cest. ruchu, NELL PROJEKT, s. r. o., projektová a inženýrská činnost, Jiří Němec, Obec Bělotín, Obec Střítež nad Ludinou, Libor Podešva, Irena Podešvová, Povodí Moravy, s.p., Závod Horní Morava, Ředitelství silnic a dálnic ČR, Ředitelství silnic a dálnic ČR, David Čermák, generální ředitel, Václav Sedlák, SITEL, spol. s r.o., Správa silnic Olomouckého kraje, příspěvková organizace, Středisko údržby Jih, Správa železniční dopravní cesty, státní organizace, Vít Šimera, Marie Šustalová, TeliaSonera International Carrier Czech Republic a.s., Úřad pro zastupování státu ve věcech majetkových, Územní pracoviště Ostrava, Pavel Valenta a Vojenské lesy a statky ČR, s.p..

Účastníci řízení, identifikovaní označením pozemků a staveb evidovaných v katastru nemovitostí dotčených vlivem stavebního záměru:

pozemková parcela parcelní číslo 1184/2 v katastrálním území Bělotín  
pozemková parcela parcelní číslo 1185 v katastrálním území Bělotín  
pozemková parcela parcelní číslo 1190/12 v katastrálním území Bělotín  
pozemková parcela parcelní číslo 1190/13 v katastrálním území Bělotín  
pozemková parcela parcelní číslo 1190/21 v katastrálním území Bělotín  
pozemková parcela parcelní číslo 1198/1 v katastrálním území Bělotín  
pozemková parcela parcelní číslo 1201/1 v katastrálním území Bělotín  
pozemková parcela parcelní číslo 1203/1 v katastrálním území Bělotín  
pozemková parcela parcelní číslo 1203/3 v katastrálním území Bělotín  
pozemková parcela parcelní číslo 1203/4 v katastrálním území Bělotín  
pozemková parcela parcelní číslo 1203/5 v katastrálním území Bělotín

pozemková parcela parcelní číslo 1203/6 v katastrálním území Bělotín  
pozemková parcela parcelní číslo 1203/16 v katastrálním území Bělotín  
pozemková parcela parcelní číslo 1203/17 v katastrálním území Bělotín  
pozemková parcela parcelní číslo 1417/1 v katastrálním území Bělotín  
pozemková parcela parcelní číslo 1433/1 v katastrálním území Bělotín  
pozemková parcela parcelní číslo 1433/39 v katastrálním území Bělotín  
pozemková parcela parcelní číslo 1433/56 v katastrálním území Bělotín  
pozemková parcela parcelní číslo 1566 v katastrálním území Bělotín  
pozemková parcela parcelní číslo 1574 v katastrálním území Bělotín  
pozemková parcela parcelní číslo 2924/20 v katastrálním území Střítež nad Ludinou  
pozemková parcela parcelní číslo 3031 v katastrálním území Střítež nad Ludinou  
pozemková parcela parcelní číslo 3032 v katastrálním území Střítež nad Ludinou  
pozemková parcela parcelní číslo 3033 v katastrálním území Střítež nad Ludinou  
pozemková parcela parcelní číslo 3035 v katastrálním území Střítež nad Ludinou  
pozemková parcela parcelní číslo 3036 v katastrálním území Střítež nad Ludinou  
pozemková parcela parcelní číslo 3115 v katastrálním území Střítež nad Ludinou  
pozemková parcela parcelní číslo 3116 v katastrálním území Střítež nad Ludinou  
pozemková parcela parcelní číslo 2032/3 v katastrálním území Velká u Hranic  
pozemková parcela parcelní číslo 2305/36 v katastrálním území Velká u Hranic  
pozemková parcela parcelní číslo 2305/42 v katastrálním území Velká u Hranic

## Poučení

Proti tomuto rozhodnutí mohou účastníci řízení podat odvolání ve lhůtě 15 dnů ode dne jeho oznámení; prvním dnem lhůty je den následující po dni oznámení rozhodnutí. Odvolání se podává u zdejšího úřadu a rozhoduje o něm Krajský úřad Olomouckého kraje, Olomouc.

otisk úředního razítka

Ing. Naděžda Perůtková v. r.  
samostatný referent oddělení stavební úřad

Za správnost vyhotovení: Ilona Peperniková

Tento dokument musí být vyvěšen na úřední desce po dobu 15 dnů a současně zveřejněn způsobem umožňujícím dálkový přístup podle věty druhé § 25 odst. 2 správního řádu. 15. den je posledním dnem oznámení.

Datum vyvěšení: .....

Datum sejmutí: .....

.....  
Podpis oprávněné osoby, potvrzující vyvěšení  
Razítko:

.....  
Podpis oprávněné osoby, potvrzující sejmutí  
Razítko:

V elektronické podobě  
zveřejněno od: .....

V elektronické podobě  
zveřejněno do: .....

.....  
Podpis oprávněné osoby, potvrzující zveřejnění  
Razítko:

.....  
Podpis oprávněné osoby, potvrzující zveřejnění  
Razítko:

## **Rozdělovník**

**Účastníci dle § 85 odst.1 písm.a) stavebního zákona, kteří jsou současně účastníky řízení dle § 27 odst.1 správního řádu (zasíláno jednotlivě):**

Obec Běloutín, Běloutín 151, 753 64 Běloutín, prostřednictvím zástupce: NELL PROJEKT, s. r. o., projektová a inženýrská činnost, Plesníkova 5559, 763 02 Zlín 4

**Ostatním účastníkům řízení dle § 85 odst.1 písm.b) a odst.2 písm. a) a b), kteří jsou současně účastníky řízení dle § 27 odst.2 správního řádu je oznámení zasíláno (vzhledem k velkému počtu účastníků řízení) v souladu s ustanovením § 144 odst.1 správního řádu, formou veřejné vyhlášky, jsou to:**

Baseland s.r.o., Mečová 358/8, Brno-město, 602 00 Brno

Bohuslav Boula, Husova 165/5, Staré Brno, 602 00 Brno

ČD - Telematika, a.s., Pobočka Olomouc, Nerudova 1, Olomouc, 772 58 Olomouc

František Čech, Lučice 18, Běloutín, 753 64 Běloutín

Ivana Čechová, Lučice 18, Běloutín, 753 64 Běloutín

Česká telekomunikační infrastruktura a.s., Olšanská 2681/6, Žižkov, 130 00 Praha 3

ČEZ Distribuce, a. s., Teplická 874/8, Děčín IV-Podmokly, 405 02 Děčín 2

GA Agri Moravia s.r.o., Elišky Junkové 286/46, Olomouc - Droždín, 779 00 Olomouc

Rostislav Gerža, Běloutín 134, 753 64 Běloutín

GridServices, s.r.o., Plynárenská 499/1, Komárov, 602 00 Brno 2

Ing. Sébastien Yvon Hanssens, Elišky Junkové 286/46, Olomouc - Droždín, 779 00 Olomouc

Ludmila Hašová, Hromůvka 1520, Hranice I-Město, 753 01 Hranice

Josef Hynčica, Střítež nad Ludinou 37, 753 63 Střítež nad Ludinou

Eduard Kozák, Lučice 19, Běloutín, 753 64 Běloutín

Lesy ČR s.p., Přemyslova 1106, 501 68 Hradec Králové

Lesy ČR, s.p., správa toků Frýdek Místek, OPO., Nádražní 2811, Frýdek, 738 01 Frýdek-Místek 1

Město Hranice, Pernštejnské náměstí 1, Hranice I-Město, 753 01 Hranice 1

Jiří Němec, Běloutín 90, 753 64 Běloutín

Obec Střítež nad Ludinou, Střítež nad Ludinou 122, 753 63 Střítež nad Ludinou

Libor Podešva, Střítež nad Ludinou 21, 753 63 Střítež nad Ludinou

Irena Podešvová, Střítež nad Ludinou 21, 753 63 Střítež nad Ludinou

Povodí Moravy, s.p., Závod Horní Morava, Valašské Meziříčí, 757 01 Valašské Meziříčí

Ředitelství silnic a dálnic ČR, Na Pankráci 546/56, Praha - Nusle, 140 00 Praha

Ředitelství silnic a dálnic ČR, Wolkerova 24a, 779 11 Olomouc

Václav Sedlák, Trlicova 1338/72, Nový Jičín, 741 01 Nový Jičín

SITEL, spol. s r.o., Baarova 957/15, 140 00 Praha 4

Správa silnic Olomouckého kraje, příspěvková organizace, Středisko údržby Jih, Kostelecká 55, Prostějov, 796 56 Prostějov

Správa železniční dopravní cesty, státní organizace, Dlážděná 1003/7, Praha - Nové Město, 110 00 Praha

Vít Šimera, Běloutín 78, 753 64 Běloutín

Marie Šustalová, Struhlovsko 1214, Hranice I-Město, 753 01 Hranice

TeliaSonera International Carrier Czech Republic a.s., K Červenému dvoru 25, 130 00 Praha 3

Úřad pro zastupování státu ve věcech majetkových, Územní pracoviště Ostrava, Rašínovo nábřeží 390/42, Nové Město, 128 00 Praha 28

Pavel Valenta, Hranice III-Velká 74, 753 01 Hranice

Vojenské lesy a statky ČR, s.p., Pod Juliskou 1621/5, Praha - Dejvice, 160 64 Praha

účastníci řízení, identifikovaní označením pozemků a staveb evidovaných v katastru nemovitostí dotčených vlivem stavebního záměru

pozemková parcela parcelní číslo 1184/2 v katastrálním území Běloutín  
pozemková parcela parcelní číslo 1185 v katastrálním území Běloutín  
pozemková parcela parcelní číslo 1190/12 v katastrálním území Běloutín  
pozemková parcela parcelní číslo 1190/13 v katastrálním území Běloutín  
pozemková parcela parcelní číslo 1190/21 v katastrálním území Běloutín  
pozemková parcela parcelní číslo 1198/1 v katastrálním území Běloutín  
pozemková parcela parcelní číslo 1201/1 v katastrálním území Běloutín  
pozemková parcela parcelní číslo 1203/6 v katastrálním území Běloutín  
pozemková parcela parcelní číslo 1203/17 v katastrálním území Běloutín  
pozemková parcela parcelní číslo 1203/16 v katastrálním území Běloutín  
pozemková parcela parcelní číslo 1203/1 v katastrálním území Běloutín  
pozemková parcela parcelní číslo 1203/3 v katastrálním území Běloutín  
pozemková parcela parcelní číslo 1203/5 v katastrálním území Běloutín  
pozemková parcela parcelní číslo 1203/4 v katastrálním území Běloutín  
pozemková parcela parcelní číslo 1417/1 v katastrálním území Běloutín  
pozemková parcela parcelní číslo 1433/56 v katastrálním území Běloutín  
pozemková parcela parcelní číslo 1433/1 v katastrálním území Běloutín  
pozemková parcela parcelní číslo 1433/39 v katastrálním území Běloutín  
pozemková parcela parcelní číslo 1566 v katastrálním území Běloutín  
pozemková parcela parcelní číslo 1574 v katastrálním území Běloutín  
pozemková parcela parcelní číslo 2924/20 v katastrálním území Střítež nad Ludinou  
pozemková parcela parcelní číslo 3031 v katastrálním území Střítež nad Ludinou  
pozemková parcela parcelní číslo 3032 v katastrálním území Střítež nad Ludinou  
pozemková parcela parcelní číslo 3033 v katastrálním území Střítež nad Ludinou  
pozemková parcela parcelní číslo 3035 v katastrálním území Střítež nad Ludinou  
pozemková parcela parcelní číslo 3036 v katastrálním území Střítež nad Ludinou  
pozemková parcela parcelní číslo 3115 v katastrálním území Střítež nad Ludinou  
pozemková parcela parcelní číslo 3116 v katastrálním území Střítež nad Ludinou  
pozemková parcela parcelní číslo 2032/3 v katastrálním území Velká u Hranic  
pozemková parcela parcelní číslo 2305/36 v katastrálním území Velká u Hranic  
pozemková parcela parcelní číslo 2305/42 v katastrálním území Velká u Hranic

**Úřady pro vyvěšení a podání zprávy o datu vyvěšení a sejmutí (doručení jednotlivě):**

Městský úřad Hranice, odbor vnitřních věcí, Pernštejnské náměstí 1, Hranice I-Město, 753 37 Hranice 1  
Obecní úřad Běloutín, Běloutín 151, 753 64 Běloutín  
Obecní úřad Střítež nad Ludinou, Střítež nad Ludinou 122, 753 63 Střítež nad Ludinou

**Dotčené orgány (doručení jednotlivě):**

Drážní úřad, sekce stavební - oblast Olomouc, Nerudova 1, 777 00 Olomouc 7  
Hasičský záchranný sbor Olomouckého kraje, územní odbor Přerov, Šířava 25, 750 02 Přerov 2  
Ministerstvo obrany, Sekce obranné politiky a strategie, Odbor strategického rozvoje, Tychonova 221/1, Hradčany, 160 00 Praha 6  
Městský úřad Hranice, odbor rozvoje města, Pernštejnské náměstí 1, Hranice I-Město, 753 37 Hranice 1  
Městský úřad Hranice, odbor stavební úřad, životního prostředí a dopravy, Pernštejnské náměstí 1, Hranice I-Město, 753 37 Hranice 1  
Policie České republiky, KŘP Olomouckého kraje, Dopravní inspektorát Přerov, U výstaviště 18, Přerov, P.O. Box 74, 751 52 Přerov

Správní poplatek, vyměřený podle zákona č. 634/2004 Sb., o správních poplatcích, ve znění pozdějších předpisů, položky 17 odst.1 písm.f) pozn.6 sazebníku ve výši 10000,- Kč byl zaplacen hotově na pokladně MěÚ Hranice dne 4.9.2018 číslo dokladu POK0100665.

**Přílohy:**

Situace-umístění stavby



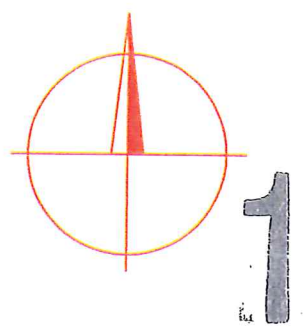
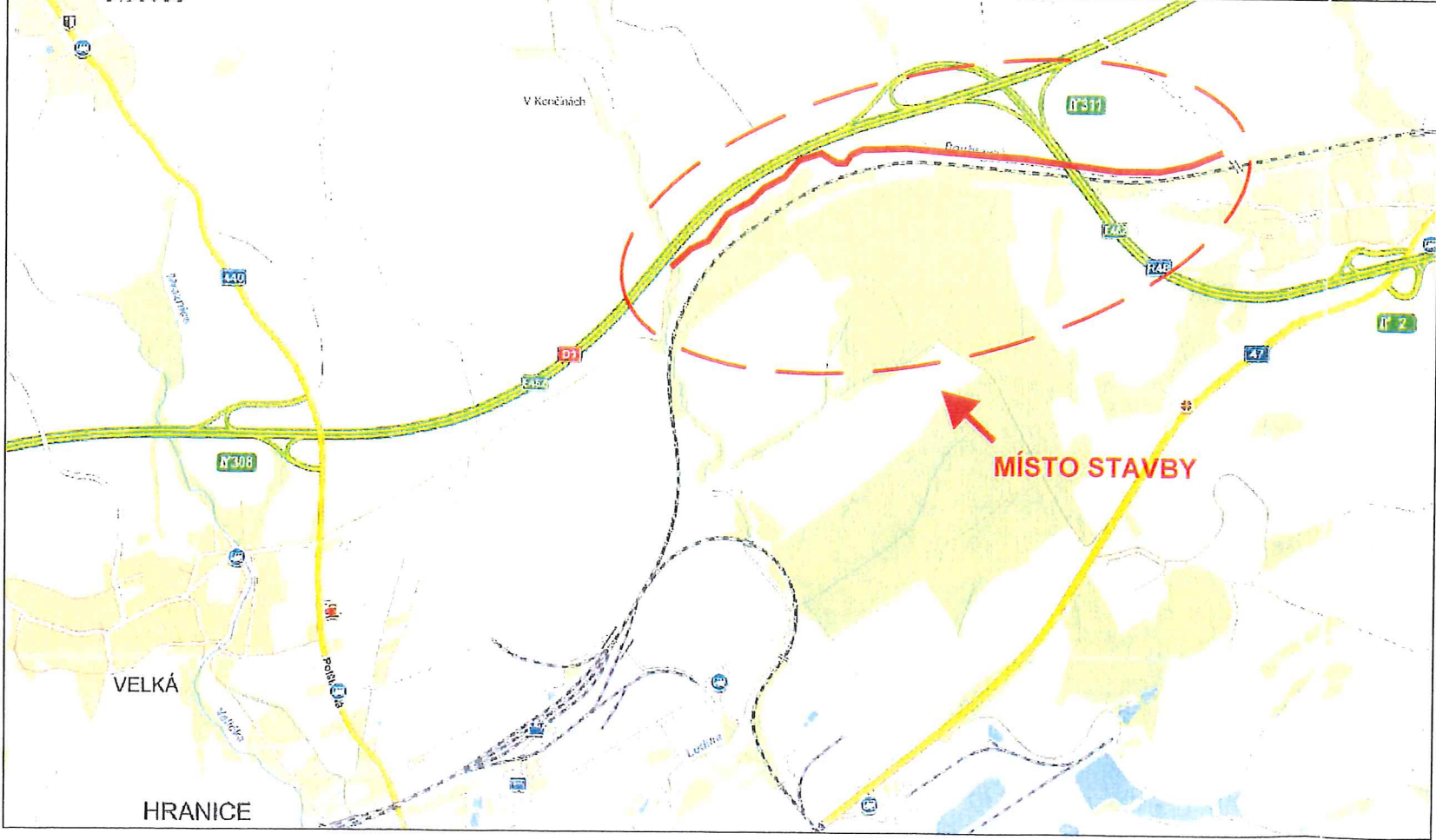
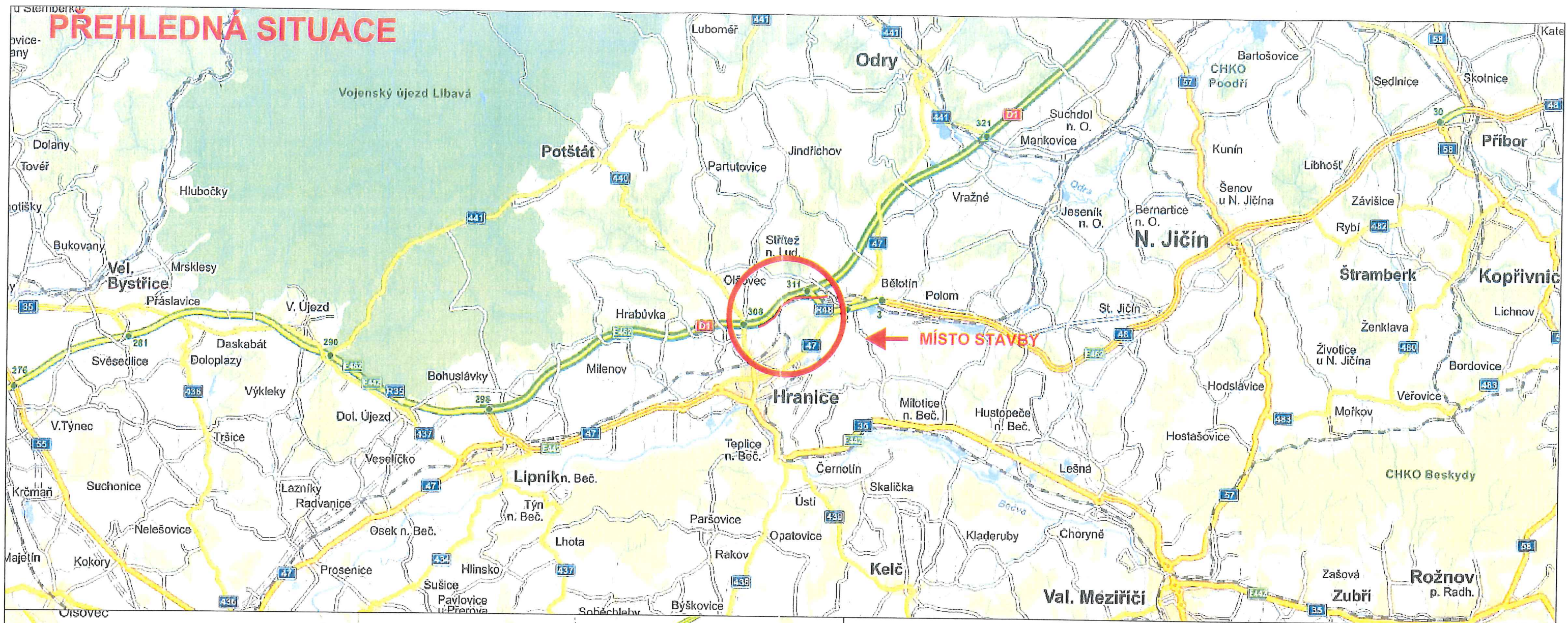

VYPRACOVAL:	ZODP.PROJEKT.	KRESLIL:	VED.PROJEKCE	NELL PROJEKT s. r. o. Plesníkova 5559 760 05 Zlín	
Ing. Iva Podhorná	Ing. Karel Kuchař	Ing. Iva Podhorná	Zuzana Kuchařová		
KRAJ: OLOMOUCKÝ		KAT. Ú.: BĚLOTÍN, STRŽEŽ NAD LUDINOU, VELKÁ U HRANICE		FORMÁT	2xA4
STAVEBNÍK: OBEC BĚLOTÍN				DATUM	11/2014
AKCE: CYKLOSTEZKA BĚLOTÍN - HRANICE				STUPEŇ	DUR
				ZAKÁZK. ČÍSLO	-/2014
OBSAH: PŘEHLEDNÁ SITUACE				MĚŘÍTKO: -	ČÍSLO VÝKRESU C.1.



**SITUACE**  
**M 1:2000**

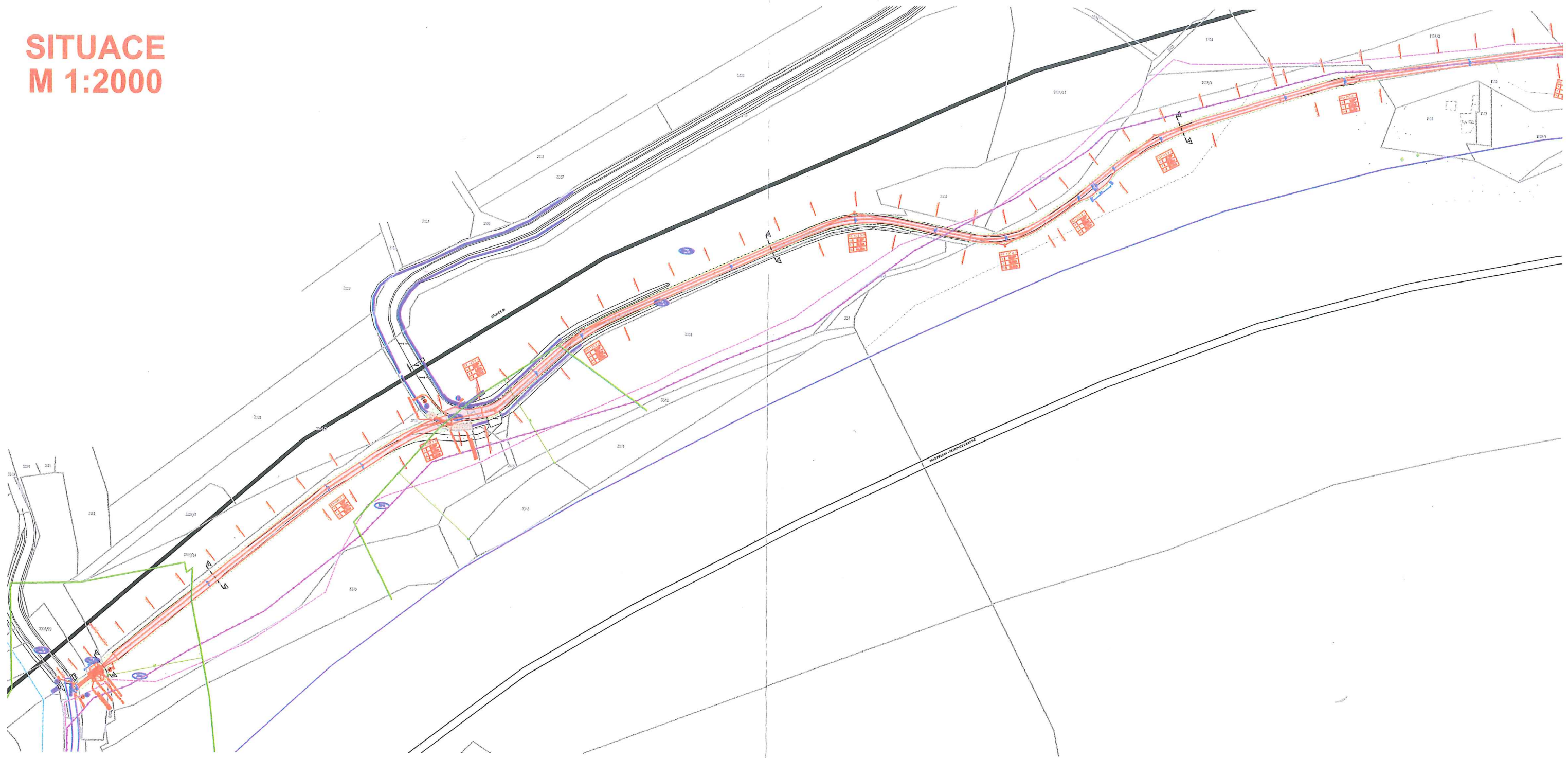



LEGENDA INŽENÝRSKÝCH SÍTÍ:

stav

návrh



KANALIZACE  
VODOVOD  
PLYNOVOD  
DISTRIB. ROZVOD VN-VZDUŠNÝ  
DISTRIB. ROZVOD VN-ZEMNÍ  
DISTRIB. ROZVOD NN-VZDUŠNÝ  
DISTRIB. ROZVOD NN-ZEMNÍ  
ROZVOD VO-ZEMNÍ  
SDĚLOVACÍ KABELY  
HRANICE PARCEL-DLE KN  
OBVOD STAVENIŠTĚ

LEGENDA OBJEKTŮ:

stav

návrh

1

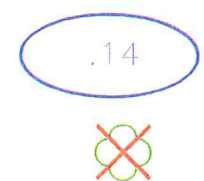

RODINNÉ

OZNAČENÍ

STROMY



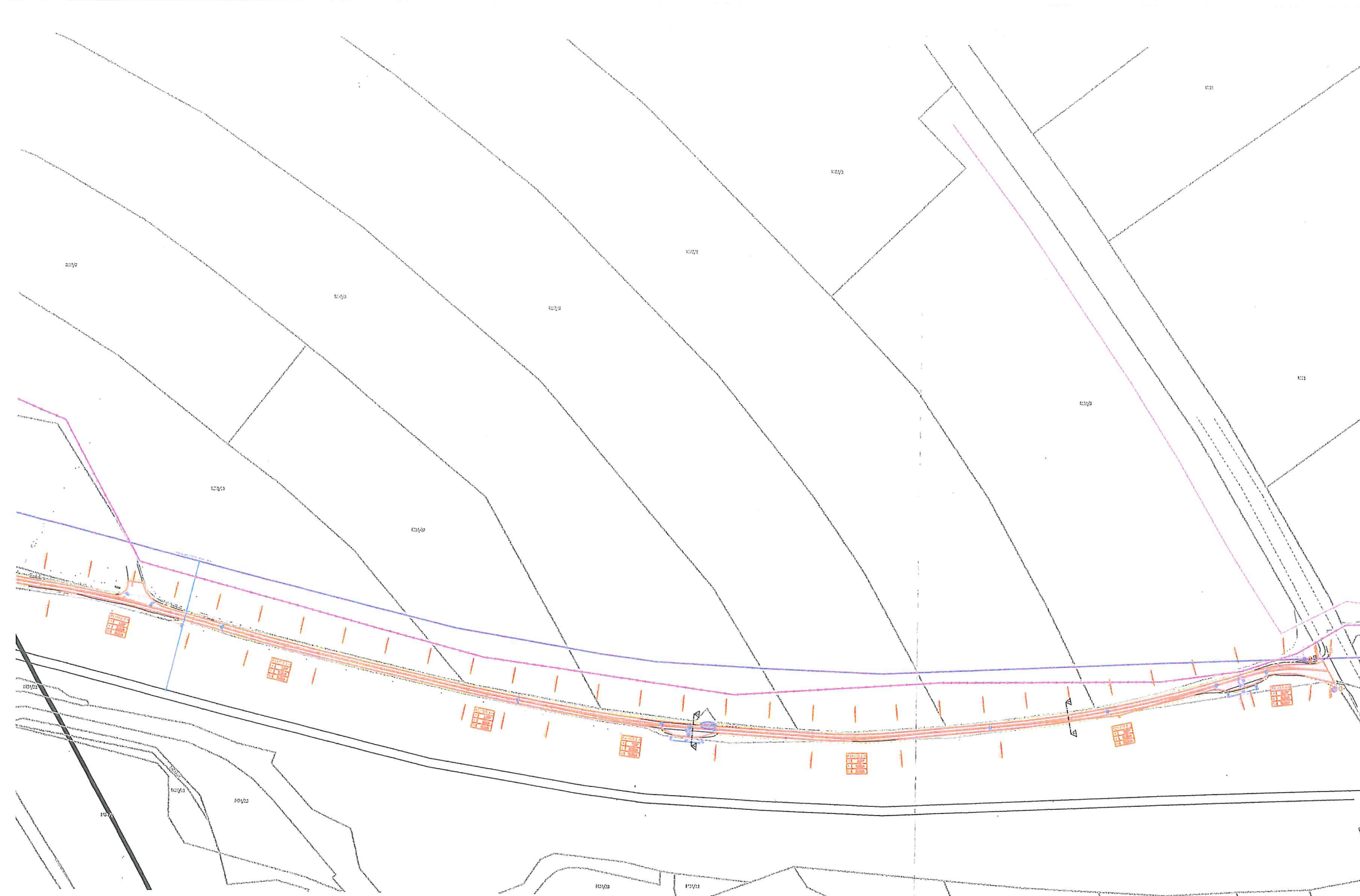

# LEGENDA PLOCH:

stav návrh



VOZOVKA-ŽIVIČNÝ POVRCH



VOZOVKA-PŘEFŘEZOVÁNÍ



ZATRAVNĚNÁ PLOCHA - dotčená staveb. pracemi

SOUŘADNICOVÝ SYSTÉM: JTSK  
VÝŠKOVÝ SYSTÉM: Balt p.v.  
POLOHA STÁVAJÍCÍCH INŽENÝRSKÝCH SÍTÍ JE INFORMATIVNÍ

VYPRACOVAL:	ZODP.PROJEKT.	KRESLIL:	VED.PROJEKCE	NELL PROJEKT s. r. o. Plesníkova 5559 760 05 Zlín		
Ing. Iva Podhorná	Ing. Karel Kuchař	Ing. Iva Podhorná	Zuzana Kuchařová			
KRAJ: OLOMOUCKÝ		KAT. ÚZ.: BĚLOTÍN, STRÍTEŽ NAD LUDINOU, VELKÁ U HRANIC		FORMÁT	6xA4	
STAVEBNÍK: OBEC BĚLOTÍN				DATUM	11/2014	
AKCE:  CYKLOSTEZKA BĚLOTÍN - HRANICE				STUPEŇ	DUR	
				ZAKÁŽK. ČÍSLO	-/2014	
OBSAH:  SITUACE				MĚŘÍTKO:	ČÍSLO VÝKRESU	
				1:2000	-	

